Go Down Moses

Bearbeitung: Joachim Storl

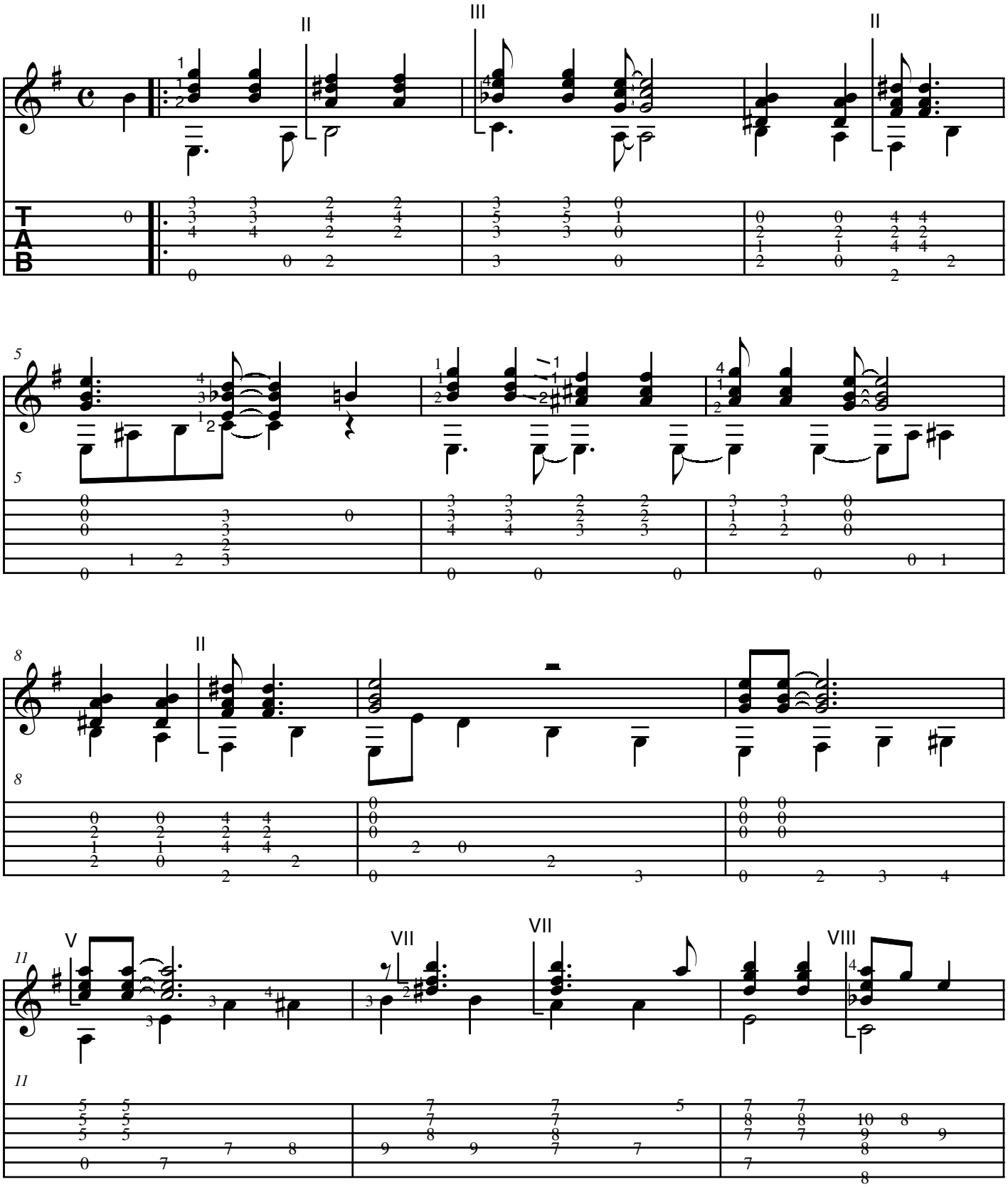

Den zweiten Teil und 9 weitere jGospelbearbeitungen in dem Notenband "Gospel-Klassiks" von Joachim Storl.
Erhältlich bei **www.joachim-storl.de** oder beim Schell-Verlag Hamburg: **www.schell-music.de**